CONFEDERACION HIDROGRAFICA
DEL
GUADALQUIVIR

SEGUNDA SECCION
DELEGACION DE JAEN

HOJA Nº 1-III

Planta general

DE LA DESVIACION DEL ARROYO DE VALPARAISO

PROYECTO de defensas
de Beas de Segura (Jaén)
OBRAS DEFINITIVAS

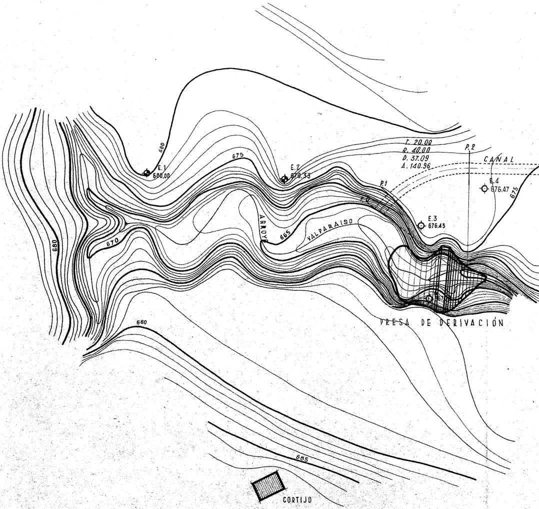
680
E.1
680.00
675
E.2
679.33
T. 20.00
R. 40.00
D. 37.09
A. 140.96
P.2
CANAL
E.4
676.47
675
P.1
P.0
E.3
676.43
ARROYO
665
VALPARAISO
670
680
PRESA DE DERIVACIÓN
680
665
CORTIJO

ESCALA 1:1000

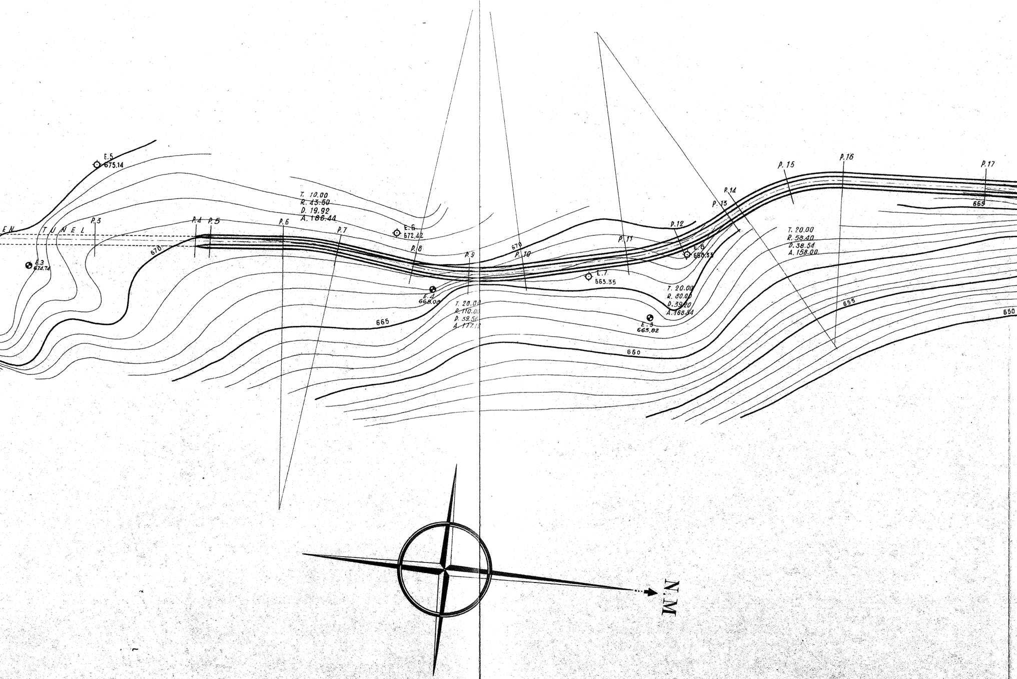
E.5
675.14
EN
TUNEL
P.3
P.4
P.5
P.6
P.7
670
E.3
674.74
T. 10.00
R. 43.50
D. 19.92
A. 186.44
E.6
672.42
P.8
P.9
E.4
668.08
665
T. 20.00
R. 110.00
D. 39.56
A. 177.12
670
P.10
E.7
665.35
P.11
P.12
E.8
668.33
T. 20.00
R. 80.00
D. 39.20
A. 168.84
E.9
665.82
660
P.13
P.14
P.15
P.16
P.17
665
T. 20.00
R. 58.40
D. 38.54
A. 158.00
655
650
N.M

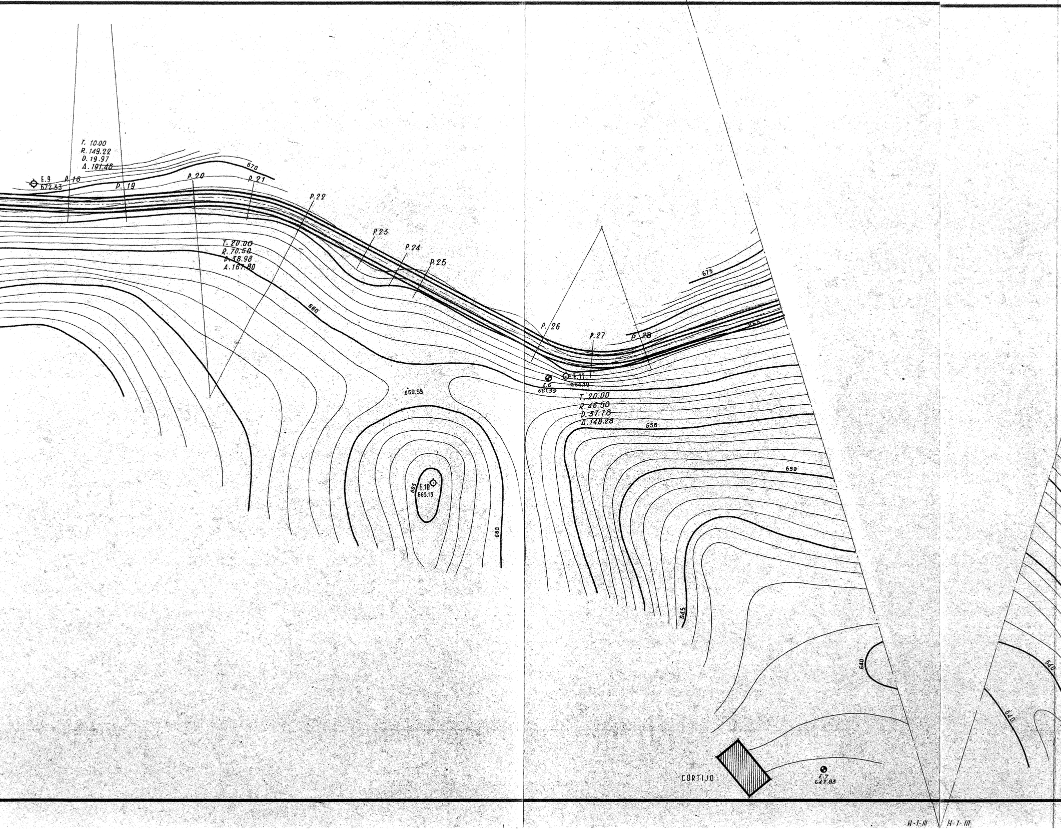
T. 10.00
R. 149.22
D. 19.97
A. 191.48
E.9
672.33
P.18
P.19
P.20
P.21
670
P.22
P.23
P.24
P.25
T. 20.00
R. 70.50
D. 38.98
A. 167.80
660
669.59
665
E.10
665.15
660
675
665
P. 26
P.27
P.28
E.6
661.99
E.11
664.19
T. 20.00
R. 46.50
D. 37.78
A. 148.28
655
650
645
640
640
640
CORTIJO
E.7
642.83
H-1-III
H-1-III

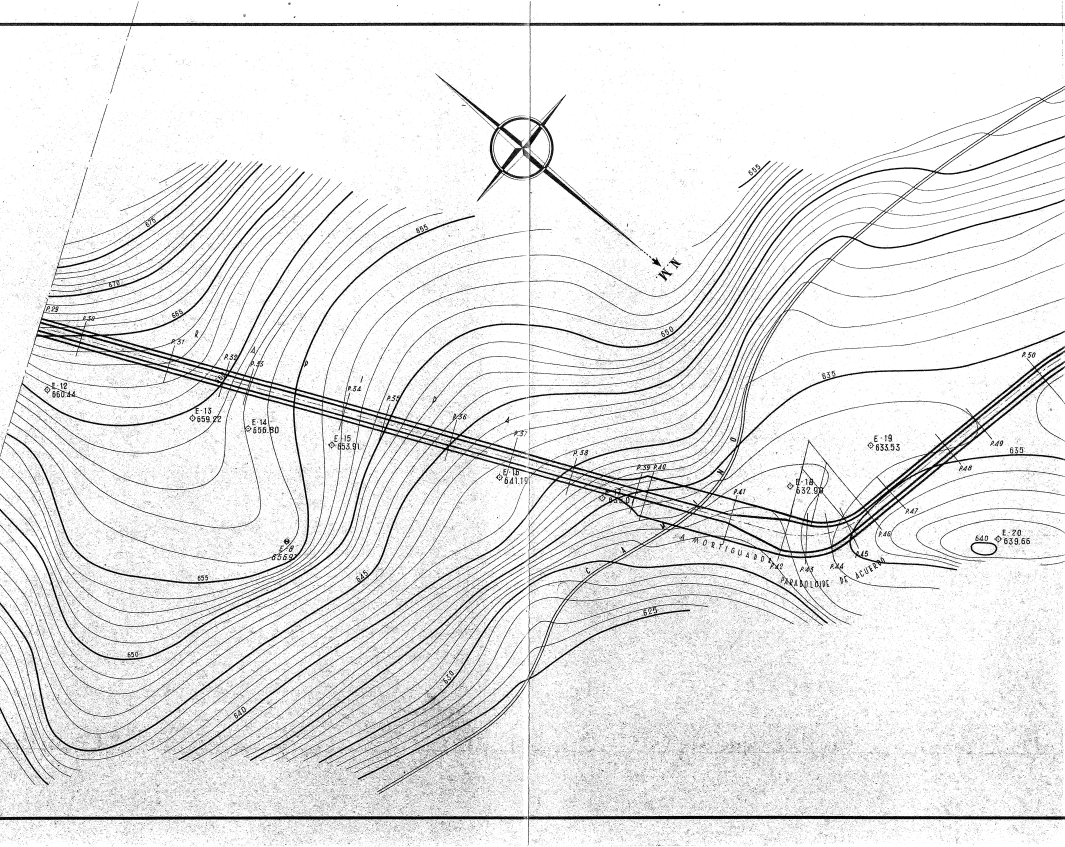
N.M.
675
670
665
655
655
650
645
640
635
630
625
P.29
P.30
P.31
P.32
P.33
P.34
P.35
P.36
P.37
P.38
P.39
P.40
P.41
P.42
P.43
P.44
P.45
P.46
P.47
P.48
P.49
P.50
R
A
D
I
D
A
E-12 660.44
E-13 659.22
E-14 656.80
E-15 653.91
E-16 641.19
E-17 635.07
E-8 656.9
E-18 632.90
E-19 633.53
E-20 639.66
655
650
645
640
635
630
625
640
650
C
A
N
O
AMORTIGUADOR
PARABOLOIDE DE ACUERDO

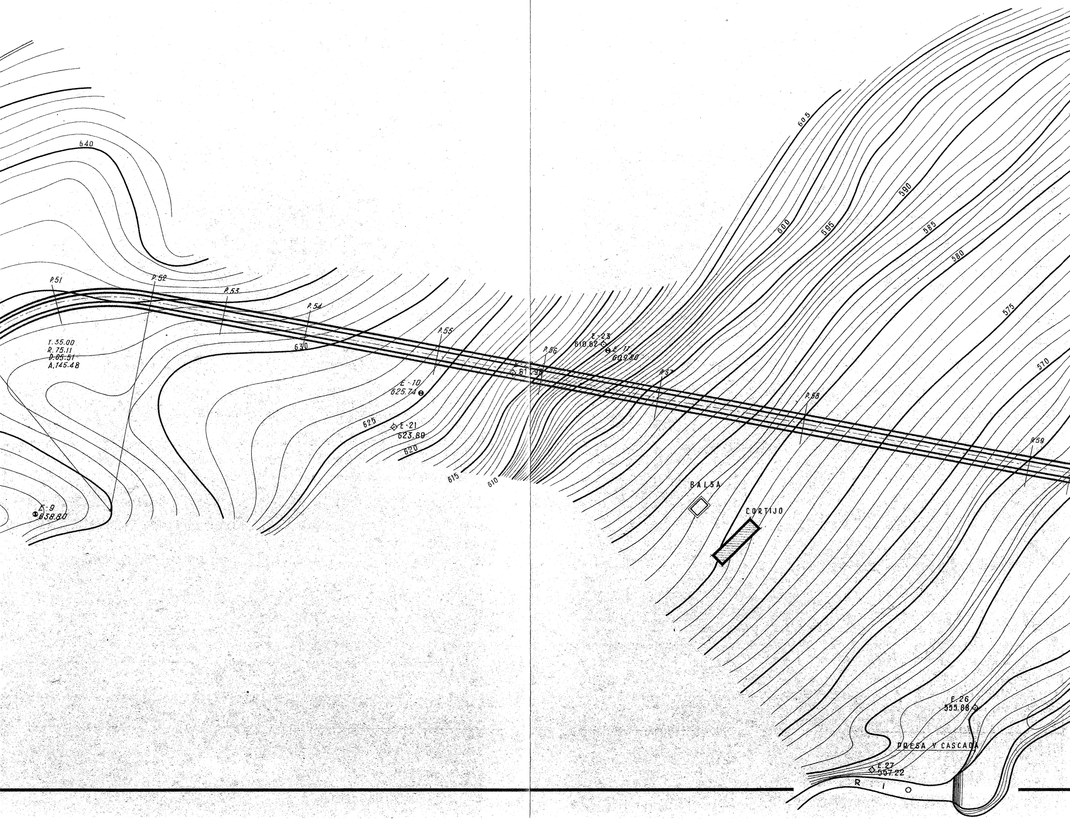
640
P.51
P.52
P.53
P.54
630
T.55.00
R.75.11
D.85.51
A.145.48
P.55
E-10
625.74
625
E-21
623.89
620
615
610
E-9
638.80
P.56
E-23
610.62
E-11
609.80
P.57
P.58
P.59
605
600
595
590
585
580
575
570
BALSA
CORTIJO
E.26
555.88
PRESA Y CASCADA
E.27
557.22
R I O

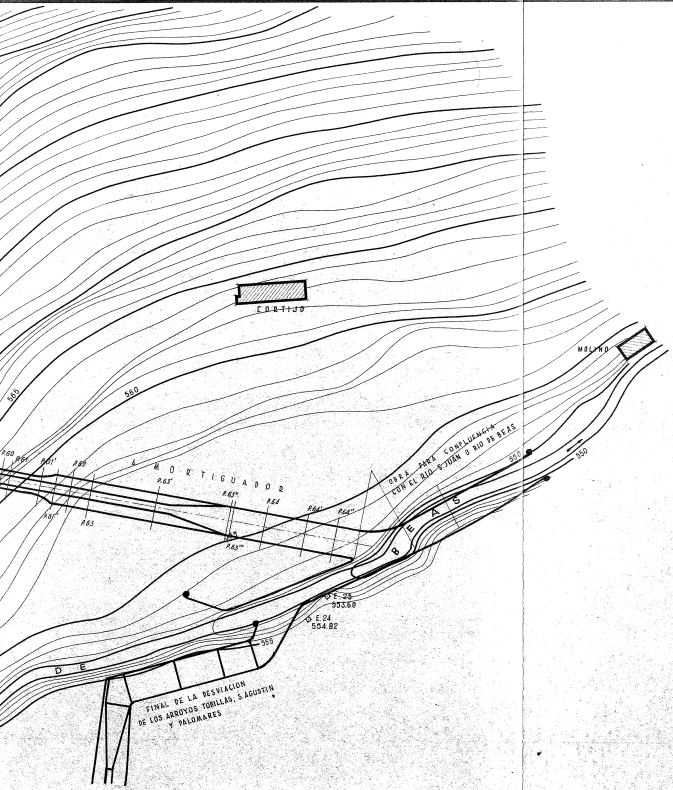
CORTIJO
MOLINO
565
560
555
550
550
P.60
P.61
P.61'
P.61''
P.62
P.63
P.63'
P.63''
P.63'''
P.64
P.64'
P.64''
65
AMORTIGUADOR
OBRA PARA CONFLUENCIA
CON EL RIO S. JUAN O RIO DE BEAS
D E
B E A S
E. 25
553.60
E. 24
554.82
FINAL DE LA DESVIACION
DE LOS ARROYOS TOBILLAS, S. AGUSTIN
Y PALOMARES

JAEN, NOVIEMBRE DE 1954

EL INGENIERO AUTOR DEL PROYECTO,

EXAMINADO:

EL INGENIERO JEFE DE LA 2ª SECCION.

CONFEDERACION HIDROGRAFICA DEL GUADALQUIVIR